



קנה מידה : 1 : 1250

לא לצרכי רישום

: ת

- 1 תוספת ששקלה נערכה הפחת תכנון
- 2 שירות ביצוע שירות אסטרטגיה – פוטנציאל
- 3 שירות ביצוע שירות אסטרטגיה – פוטנציאל
- 4 הפעילות המבוססת על נתון: $751 - w$, $2028 - w$, $2024 - w$
- 5 הפעילות המבוססת על נתון: $1242 + w$, $42,083$ ד"ר
- 6 גובה מחלוקת מחלוקת / שאלה חדש
- 7 תוצאה: 7786 , $208 - w$
- 8 תוצאה: $18,022,201$
- 9 גובה צירוף משני על היסוד: $1600m$
- 10 אורך מוקד המצטרף: 15.93 mm
- 11 שם המכשיר הפוטנציאלי: DSR
- 12 מס' פרויקט: 110018

אני מאשר כי מפה זו היא העתק נכון של המפה הטופוגרפית שהכנת על סמך מדידה של נקודות ביסוס בתאריך 22.12.1999 וכי כל הפרטים שצוינו במפה הם מדויקים ודרגתה היא : א' המפה בוצעה בהתאם לתקנות המודדים

תאריך: 15.03.2011 שם מודד ומענו: גטניו ברני
מס' רשיון: 570 חתימה:

גבולות הגושים והחלקות משמשים כרקע גרפי בלבד
 ואינם מהווים אסמכתא לסימון וחידוש גבולות

תרשים סביבה : 20000 : 1

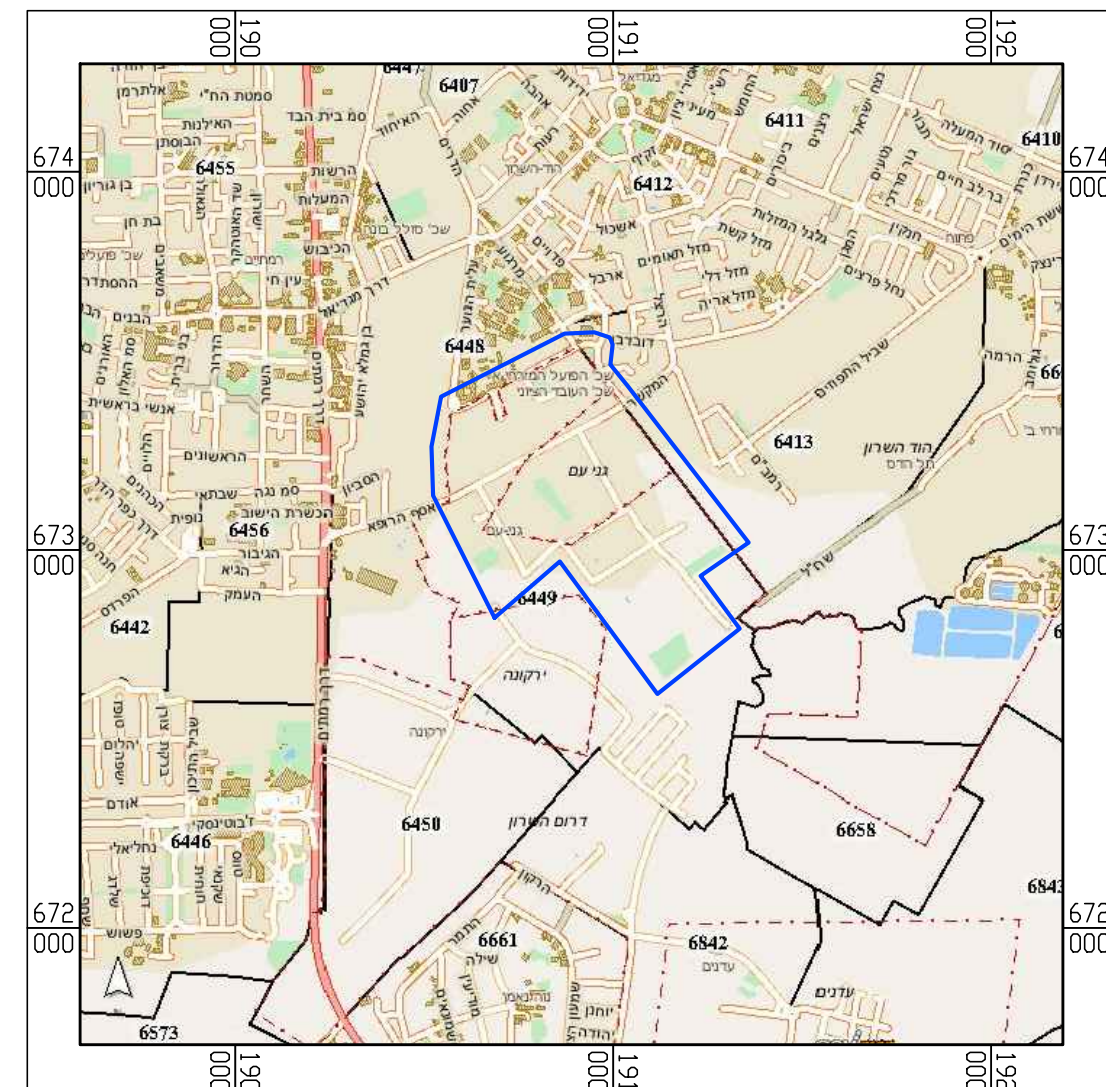

תרשים סביבה : 50000 : 1

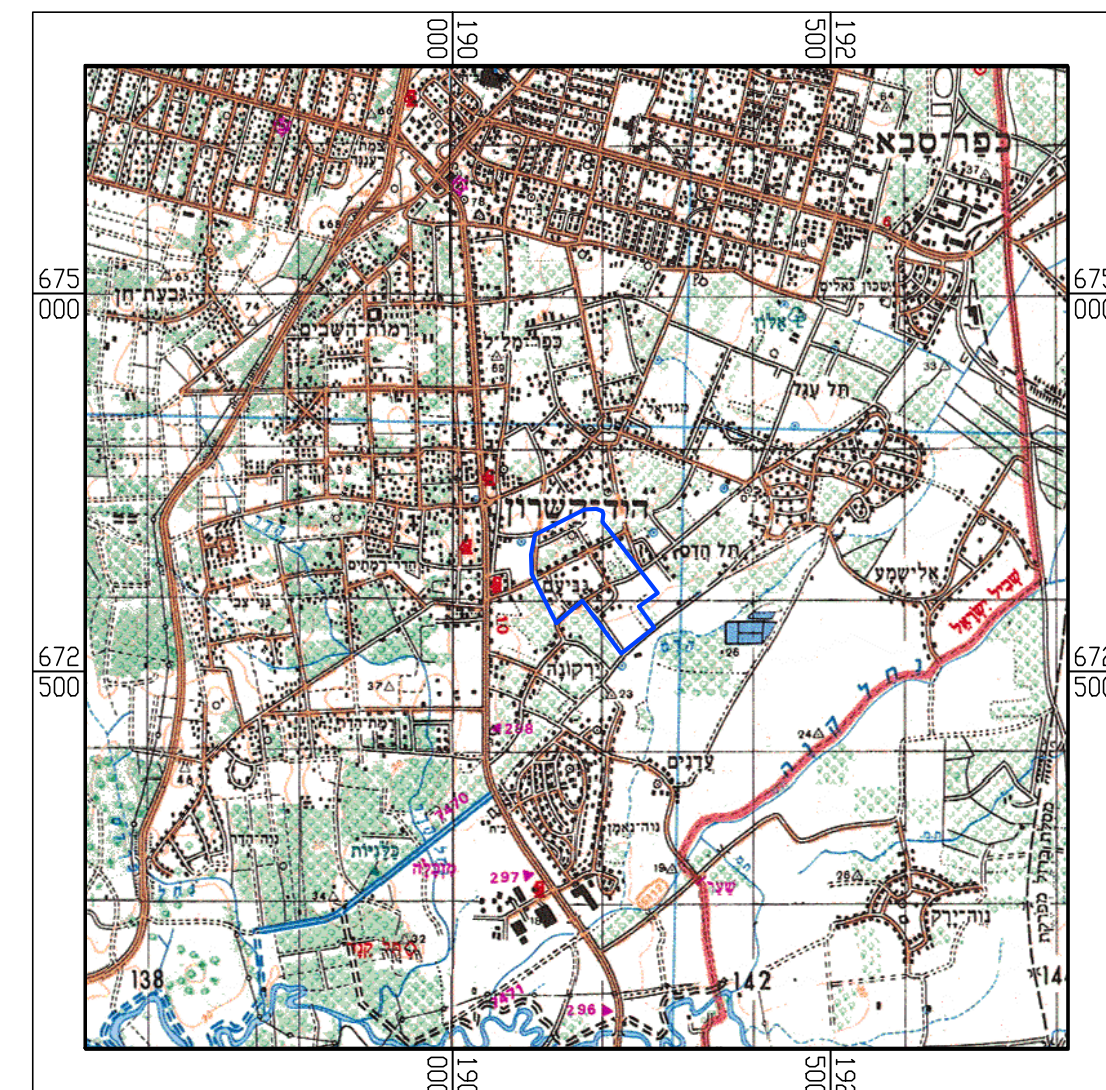
[illegible]

מקרא גר'ח :



מקרא

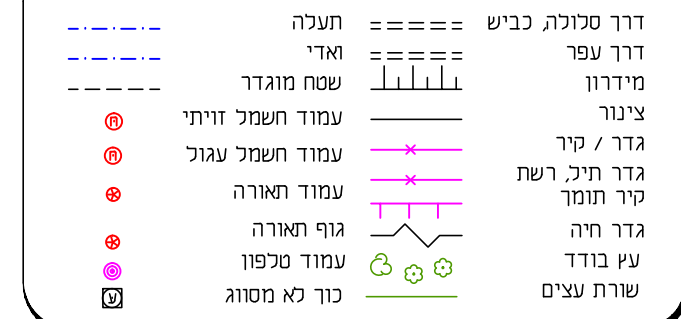

DATAMAP GROUP  קבוצת דטהמפ

דסהמפ	אגרומפ	איומפ	גסניו ושות'
זער מוז מיידע אגאריזיות בעלמ	מיפיו וסקריי וקאלאליי בעלמ	מיפיו פאנארגמרי בעלמ	חודרים וסחמכי בעלמ